

# Onde Estão as Micro e Pequenas Empresas em São Paulo

Observatório das MPEs

SEBRAE-SP

2007

# Características do estudo

## OBJETIVO:

Elaborar um mapeamento das MPEs no Estado de São Paulo:

- por setores e segmentos de atividade
- por regiões do estado
- comparações com médias e grandes empresas

## METODOLOGIA:

- Processamento da RAIS/MTE de 2000 e 2004
- Setor privado da economia
- Variável-chave: estabelecimentos
- Porte:
  - Micro e Pequena Empresa:
    - » até 49 empregados COMÉRCIO e SERVIÇOS
    - » até 99 empregados INDÚSTRIA
  - Média e Grande Empresa:
    - » 50 ou mais empregados COMÉRCIO e SERVIÇOS
    - » 100 ou mais empregados INDÚSTRIA

# Principais resultados do estudo

## (MPEs da Indústria, Comércio e Serviços)

- Entre 2000 e 2004, o número de MPEs saltou de 1,255 milhão para 1,544 milhão (aumento de 23%);
- Entre 2000 e 2004, foram abertos 293 mil NOVOS estabelecimentos (criação líquida), no Estado de São Paulo, dos quais 98% (ou quase 288 mil) são de micro e pequeno porte.
- No mesmo período, houve a criação líquida de 872 mil NOVOS empregos com carteira assinada (CLT), dos quais 55% (475 mil novos empregos) foram criados por MPEs;

# Evolução de MPEs e MGEs

*As MPEs respondem por cerca de 98% dos estabelecimentos no Estado (em 2000 e em 2004).*

	<b>2000</b>	<b>2004</b>	<b>Taxa de expansão (2000/2004)</b>
<b>MPEs</b>	1,255 milhão	1,544 milhões	23,0%
<b>MGEs</b>	25,6 mil	30,3 mil	18,5%
<b>Total de estabelecimentos</b>	<b>1,281 milhões</b>	<b>1,574 milhões</b>	<b>22,9%</b>

Fonte: Observatório das MPEs – SEBRAE-SP

Nota: MPEs = micro e pequenas empresas

MGEs= médias e grandes empresas

# Principais características das MPEs

- Produtos e serviços de baixo preço unitário
- Predominam vendas ao consumidor final
- Atendem necessidades básicas da população
  - Alimentos e bebidas
  - Vestuário, calçados e móveis
  - Moradia (construção e reforma)
- Escalas de produção muito baixas
  - Capital, insumos, materiais, mão-de-obra, etc.
- Tecnologia de domínio público
- Alguns segmentos “mais sofisticados” vem ganhando participação.

# Segmentos com maior número de MPEs

*Em 2004, cerca de 53% das MPEs estavam no comércio, 34% em serviços e 13% na indústria.*

<b>COMÉRCIO</b>		<b>SERVIÇOS</b>		<b>INDÚSTRIA</b>	
<b>817 mil</b>		<b>531 mil</b>		<b>194 mil</b>	
73 mil	Varejo do vestuário	178 mil	Serviços às empresas	44 mil	Construção (edificações)
60 mil	Mat. construção	129 mil	Lanchonetes e restaurantes	26 mil	Confecções
50 mil	Mercearias e minimercados	56 mil	Serviços de informática	16 mil	Produtos de metal
41 mil	Com. autopeças	52 mil	Transportes terrestres	15 mil	Edição e gráfica
37 mil	Artigos para escritório e informática	27 mil	Atividades recreativas e de entretenimento	13 mil	Alimentos e bebidas

# MPEs por setores de atividade

<b>SETOR</b>	<b>Taxa de expansão de MPEs no BRASIL (2000/2004)</b>	<b>Taxa de expansão de MPEs no Estado de São Paulo (2000/2004)</b>
<b>Serviços</b>	28,4%	29,0%
<b>Comércio</b>	21,5%	22,6%
<b>Indústria</b>	12,9%	10,5%
<b>TOTAL</b>	<b>22,1%</b>	<b>23,0%</b>

Fonte: Observatório das MPEs – SEBRAE-SP

*Alguns dos segmentos com maiores taxas de expansão de MPEs estão associados à: (i) modernização da sociedade; (ii) maior sofisticação da demanda; e (iii) ao aumento da renda originada no “boom” da agropecuária.*

# Segmentos com maiores taxas de expansão de MPEs

<b>SETOR</b>	<b>Segmentos</b>	<b>Expansão 2004/2000</b>
<b>Serviços</b> (expansão de 29%)	Aluguel de veículos, máquinas e objetos pessoais	68,9%
	Serviços de informática	60,4%
	Serviços de transporte terrestre	44,4%
	Atividades auxiliares da intermediação financeira	36,1%
	Agências de viagens	31,7%
	Atividades imobiliárias	28,7%
	Atividades recreativas, culturais e desportivas	27,9%
<b>Comércio</b> (expansão de 22,6%)	Material e equipamentos para escritório e informática	62,0%
	Livrarias, papelarias e bancas de jornal	41,8%
	Comércio de autopeças	38,7%
	Varejo de materiais de construção	34,3%
	Varejo de móveis e artigos de iluminação	29,8%
	Farmácias e perfumarias	29,0%
<b>Indústria</b> (expansão de 10,5%)	Edição e gráfica	26,7%
	Máquinas e equipamentos (implementos, ferramentas, reparação)	24,4%



## 43 Regiões de Governo analisadas

Adamantina	Caraguatatuba	<b>Jundiaí</b>	<b>Santos</b>
Andradina	Catanduva	Limeira	<b>São Carlos</b>
<b>Araçatuba</b>	Cruzeiro	Lins	<b>São João da Boa Vista</b>
<b>Araraquara</b>	Dracena	<b>Marília</b>	São Joaquim da Barra
Assis	Fernandópolis	<b>Ourinhos</b>	<b>São José do Rio Preto</b>
Avaré	<b>Franca</b>	<b>Piracicaba</b>	<b>São José dos Campos</b>
<b>Barretos</b>	<b>Guaratinguetá</b>	<b>Pres. Prudente</b>	<b>Sorocaba</b>
<b>Bauru</b>	Itapetininga	<b>Registro</b>	Taubaté
<b>Botucatu</b>	<b>Itapeva</b>	<b>Ribeirão Preto</b>	Tupã
Bragança Paulista	Jales	Rio Claro	<b>Votuporanga</b>
<b>Campinas</b>	Jaú	<b>RMSP</b>	

Fonte: Observatório das MPEs – SEBRAE-SP

## *Escritórios Regionais e Regiões de Governo analisadas*

<b>Araçatuba</b> Andradina Araçatuba	<b>Campinas</b> Campinas	<b>Ourinhos</b> Ourinhos	<b>São João da Boa Vista</b> São João da Boa Vista
<b>Araraquara</b> Araraquara	<b>Franca</b> Franca São Joaq. da Barra	<b>Piracicaba</b> Limeira Piracicaba	<b>São José do Rio Preto</b> Catanduva São José do Rio Preto
<b>Baixada Santista</b> Santos	<b>Guaratinguetá</b> Cruzeiro Guaratinguetá	<b>Pres. Prudente</b> Adamantina Dracena Pres. Prudente	<b>São José dos Campos</b> Caraguatatuba São José dos Campos Taubaté
<b>Barretos</b> Barretos	<b>Itapeva</b> Itapeva	<b>Ribeirão Preto</b> Ribeirão Preto	<b>Sorocaba</b> Itapetininga Sorocaba
<b>Bauru</b> Bauru Jaú Lins	<b>Jundiaí</b> Jundiaí Bragança Paulista	<b>São Carlos</b> Rio Claro São Carlos	<b>Vale do Ribeira</b> Registro
<b>Botucatu</b> Botucatu Avaré	<b>Marília</b> Assis Marília Tupã	<b>RMSP</b>	<b>Votuporanga</b> Fernandópolis Jales Votuporanga

Fonte: Observatório das MPEs – SEBRAE-SP

Nota: Na RMSP há mais de um Escritório Regional do SEBRAE-SP.

# MPEs por regiões

*Cerca de 75% das MPEs encontram-se nas dez regiões com maior número de empresas.*

Regiões		MPEs	%do total	% acumulado
1	RMSP	759.137	49%	49%
2	Campinas	107.633	7%	56%
3	Ribeirão Preto	53.845	3%	60%
4	Santos	50.072	3%	63%
5	Sorocaba	45.376	3%	66%
6	São José do Rio Preto	35.040	2%	68%
7	São José dos Campos	30.414	2%	70%
8	Jundiaí	26.172	2%	72%
9	Franca	24.790	2%	73%
10	Bauru	23.679	2%	75%



# Regiões onde o crescimento de MPEs, entre 2000 e 2004, foi maior

Regiões		Taxa de crescimento	Participação em 2000 (*)	Participação em 2004 (*)
1	Itapeva	38%	0,56%	0,63%
2	Catanduva	35%	0,68%	0,75%
3	São Joaquim da Barra	33%	0,34%	0,37%
4	São José do Rio Preto	32%	2,11%	2,27%
5	Fernandópolis	30%	0,29%	0,30%
6	Barretos	30%	0,99%	1,05%
7	Caraguatatuba	29%	0,64%	0,67%
8	Assis	29%	0,60%	0,63%
9	Dracena	28%	0,26%	0,27%
10	Itapetininga	27%	0,99%	1,03%

Fonte: Observatório das MPEs – SEBRAE-SP

Nota: A taxa de crescimento de MPEs na média do Estado de São Paulo foi de 23%.

(\*) Participação da região no total de MPEs do Estado de São Paulo, no respectivo ano.

# RGs com maior crescimento de MPEs

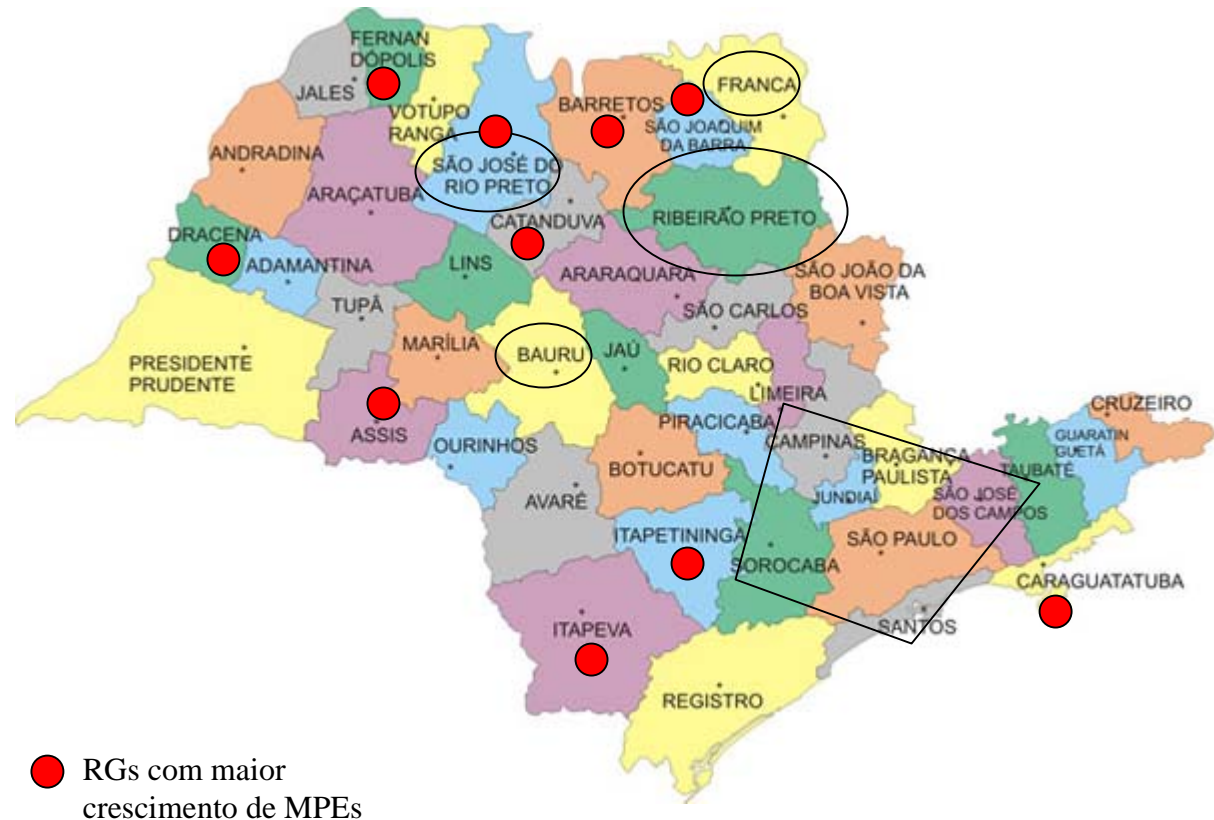

Fonte: Observatório das MPEs – SEBRAE-SP

# Expansão do valor adicionado da agricultura x MPEs de todos os setores (2000/2004)

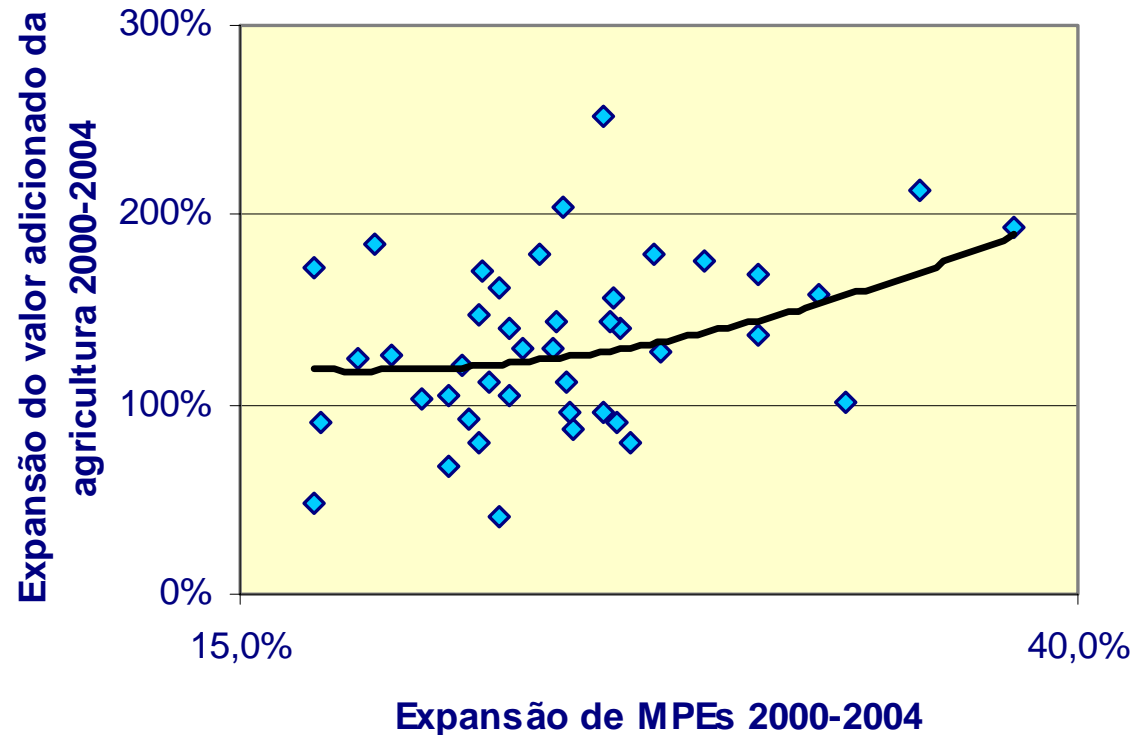

Fonte: Observatório das MPEs – SEBRAE-SP

# Expansão do valor adicionado do terciário x MPEs de todos os setores (2000/2004)

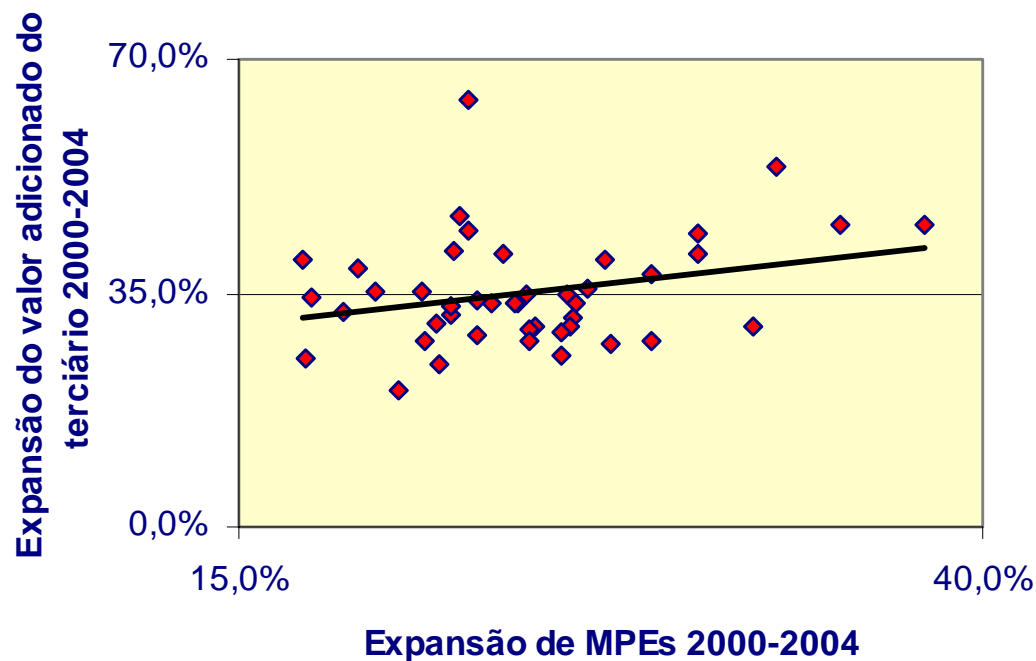



# Regiões onde o crescimento de MPEs, entre 2000 e 2004, foi menor

Regiões		Taxa de crescimento	Participação em 2000 (*)	Participação em 2004 (*)
1	Tupã	17%	0,37%	0,35%
2	Taubaté	17%	1,16%	1,11%
3	Cruzeiro	17%	0,25%	0,24%
4	São João da Boa Vista	18%	1,29%	1,24%
5	Registro	19%	0,48%	0,47%
6	Piracicaba	20%	1,29%	1,25%
7	Bauru	20%	1,57%	1,53%
8	RMSP	21%	49,90%	49,16%
9	Ourinhos	21%	0,50%	0,49%
10	Adamantina	22%	0,31%	0,31%

Fonte: Observatório das MPEs – SEBRAE-SP

Nota: A taxa de crescimento de MPEs na média do Estado de São Paulo foi de 23%.

(\*) Participação da região no total de MPEs do Estado de São Paulo, no respectivo ano.

# RGs com menor crescimento de MPEs

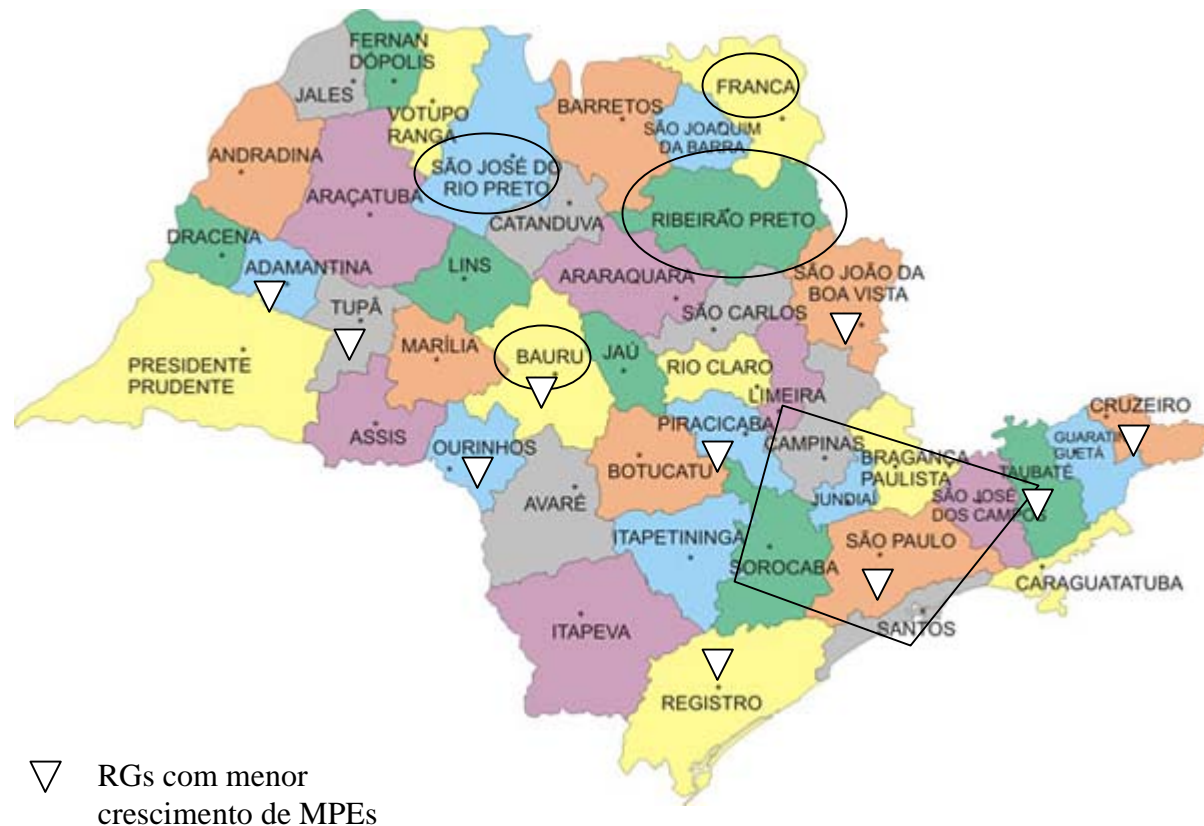

Fonte: Observatório das MPEs – SEBRAE-SP

# Resumo

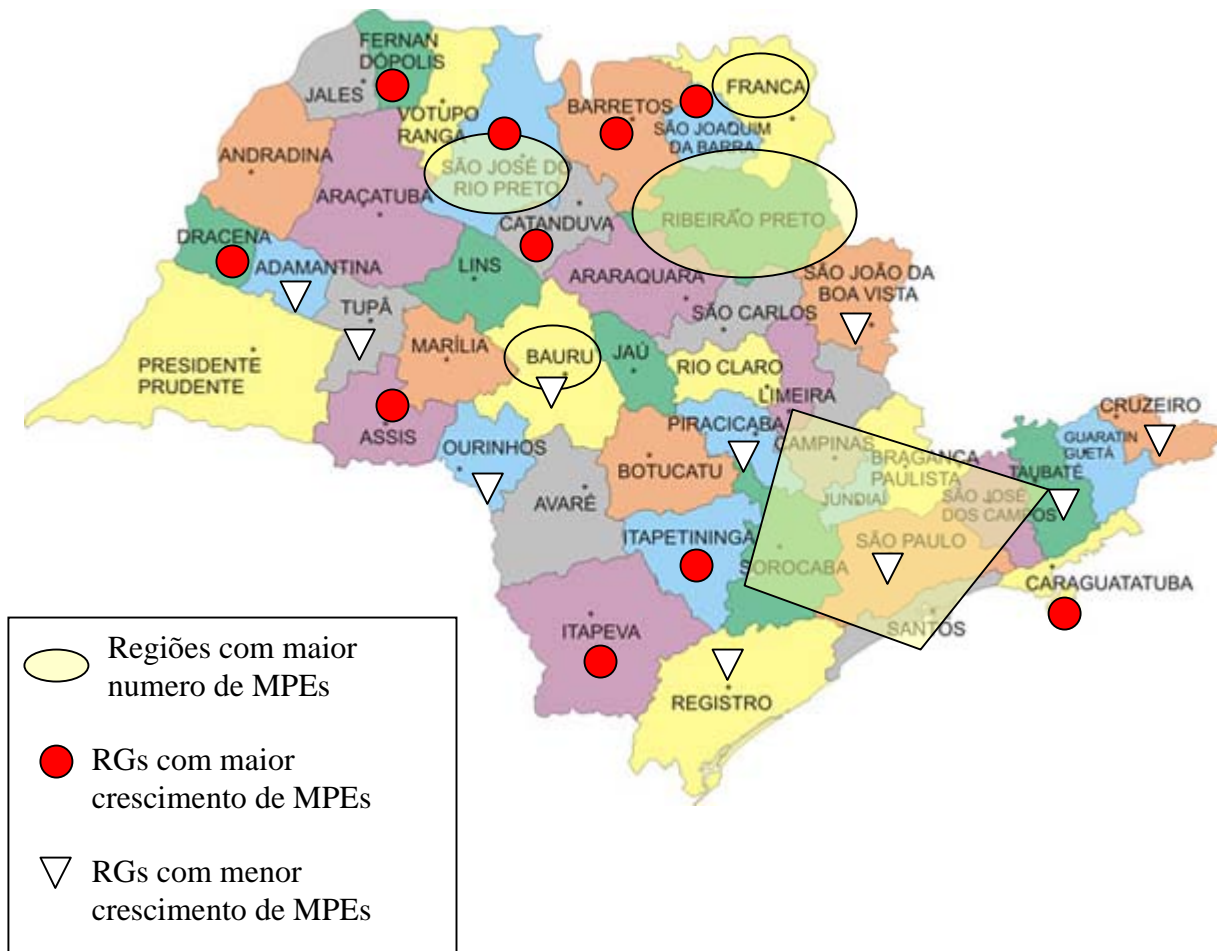

Fonte: Observatório das MPEs – SEBRAE-SP

# Cenário Básico

- As MPEs respondem pela maior fatia das NOVAS empresas (98%) e dos NOVOS empregos com carteira assinada (55%)
- As dez maiores Regiões de Governo detêm 75% do total de MPEs (os principais centros urbanos)
- As maiores taxas de expansão de MPEs estão vinculadas a:
  - Base inicial de empresas mais modesta;
  - Crescimento da população maior que a média do Estado;
  - Regiões com forte crescimento da agropecuária;
    - Cana (quantidade e valor)
    - Milho (quantidade e valor)
    - Soja (quantidade e valor)
    - Laranja (valor)
  - Centros urbanos com crescimento do setor de serviços (ex. informática e transporte)

# Exemplo: RG Ribeirão Preto

## Segmentos com maior número de MPEs (em 2004)

MPEs	Comércio	MPEs	Serviços	MPEs	Indústria
3.301	vestuário	5.267	lanchon. e restaurantes	1.666	construção
2.428	mat. de construção	4.556	serviços às empresas	546	alimentos e bebidas
2.262	minim. e mercearias	2.650	transp. terrestre	483	produtos de metal

## Segmentos com MAIOR taxa de expansão de MPEs (2000/2004)

Taxa Cresc.	Comércio	Taxa Cresc.	Serviços	Taxa Cresc.	Indústria
71%	mat. escrit./informática	99%	alug. veíc., máq. & equip.	45%	máquinas e equip.
50%	mat. de construção	58%	transp. terrestre	32%	edição e gráfica
49%	autopeças	57%	informática	23%	prod. químicos

## Segmentos com MENOR taxa de expansão de MPEs (2000/2004)

Taxa Cresc.	Comércio	Taxa Cresc.	Serviços	Taxa Cresc.	Indústria
6%	minim. e mercearias	2%	ativ. aux. interm. financeira	-2%	prod. min. ñ-metálicos
18%	repres. comerciais	3%	serviços pessoais	3%	móveis
25%	varejo de bebidas	21%	serviços às empresas	9%	alimentos e bebidas

Nota: 22 municípios compõem a RG de Ribeirão Preto: Altinópolis, Barrinha, Brodowski, Cajuru, Cássia dos Coqueiros, Cravinhos, Dumont, Guariba, Jaboticabal, Jardinópolis, Luiz Antônio, Monte Alto, Pitangueiras, Pontal, Pradópolis, Ribeirão Preto, Santa Rosa de Viterbo, Santo Antônio da Alegria, São Simão, Serra Azul, Serrana e Sertãozinho



# Onde Estão as Micro e Pequenas Empresas em São Paulo

O perfil das 43 regiões analisadas pode ser encontrado no *link*:

<http://mpesaopaulo.sp.sebrae.com.br/>

Observatório das MPEs

SEBRAE-SP

2007